

SCRITTURA PRIVATA

52640-226.

I sottoscritti:

- PAGLIERI LEONARDA ved. Lupi, nata a Imperia il giorno 14 settembre 1932, residente a Imperia Via G.A.Ricca n.23, codice fiscale PGL LRD 32P54 E290C;
  - MINETTI ANSELMO, nato a Pareto (Alessandria) il giorno 20 maggio 1942, residente a Savona Corso C.Colombo n.16/12, codice fiscale MNT NLM 42E20 G334S;
  - ROSSI GIACOMO, nato a Pradalunga (Bergamo) il giorno 30 gennaio 1948, residente ad Andora (Savona) Regione Rollo n.14, codice fiscale RSS GCM 48A30 G968F,
- tutti cittadini italiani,

premettono:

- che con scrittura privata autenticata nelle firme da Notaio Marco Re di Imperia in data 1° luglio 2005 repertorio numero 49343, registrato a Imperia in data 8 luglio 2005 al numero 612/2, la signora Paglieri Leonarda ved. Lupi, ha ceduto al signor Minetti Anselmo la propria quota di compartecipazione pari al 50% (cinquanta per cento) nella società in accomandita semplice "LA QUIETE S.A.S. di Lupi Pasqualino e C.", iscritta nel Registro delle Imprese di Savona al numero 01003910096 R.E.A. numero 106015, con sede legale in Andora (Savona) Via Marco Polo n.8, c/o lo Studio del Rag.I.Rinaldi, con capitale sociale di Euro 103.291,38, codice fiscale 01003910096;

- che a seguito di detta cessione di quota, tra l'altro, la società ha modificato la propria ragione sociale che attualmente è "La Quiete s.a.s. di Minetti Anselmo e C." ed ha trasferito la sede da Andora (Savona) Via Marco Polo n.8, c/o lo Studio del Rag.I.Rinaldi, a Savona Via Guido Bono n.21/1;

- che in sede della suddetta cessione non è stato indicato che la società "LA QUIETE S.A.S. di Lupi Pasqualino e C.", è proprietaria dei seguenti terreni siti in Comune di Laigueglia, censiti al N.C.T. nel modo che segue:

- per l'intera proprietà:

Foglio 4, mappale numero 1830 (ex 478/a), bosco alto, di ettari 0 are 39 centiare 34, RD. Euro 3,05, RA. Euro 1,22;

Foglio 4, mappale numero 740, bosco alto, di ettari 0 are 0 centiare 22, RD. Euro 0,02, RA. Euro 0,01;

Foglio 4, mappale numero 744, bosco alto, di ettari 0 are 2 centiare 20, RD. Euro 0,17, RA. Euro 0,07;

Foglio 4, mappale numero 1678 (ex 917 parte), bosco alto, di ettari 0 are 1 centiare 21, RD. Euro 0,09, RA. Euro 0,04;

Foglio 4, mappale numero 1693 (ex 477 parte), bosco alto, di ettari 0 are 0 centiare 25, RD. Euro 0,02, RA. Euro 0,01;

Foglio 4, mappale numero 1699 (ex 476 parte), bosco alto, di ettari 0 are 2 centiare 1, RD. Euro 0,16, RA. Euro 0,06;

Foglio 4, mappale numero 1700 (ex 476 parte), bosco alto, di ettari 0 are 3 centiare 50, RD. Euro 0,27, RA. Euro 0,11;

Foglio 4, mappale numero 1956 (ex 476/a), bosco alto, di et-

STUDIO DEI NOTARI RE  
NOTAIO GIUSEPPE RE  
NOTAIO MARCO RE

18100 IMPERIA - VIA CASCIONE, 25 - TEL. 0183666801 - FAX 0183666413

tari 0 are 15 centiare 0, RD. Euro 1,16, RA. Euro 0,46;  
Foglio 4, mappale numero 1957-(ex 476/b), bosco alto, di ettari 0 are 14 centiare 85, RD. Euro 1,15, RA. Euro 0,46;  
Foglio 4, mappale numero 1958-(ex 476/c), bosco alto, di ettari 0 are 12 centiare 40, RD. Euro 0,96, RA. Euro 0,38;  
Foglio 4, mappale numero 1959 (ex 476/d), bosco alto, di ettari 0 are 21 centiare 10, RD. Euro 1,63, RA. Euro 0,65  
Foglio 4, mappale numero 1960 (ex 476/e), bosco alto, di ettari 0 are 0 centiare 65, RD. Euro 0,05, RA. Euro 0,02;  
Foglio 4, mappale numero 1961 (ex 476/f), bosco alto, di ettari 0 are 5 centiare 40, RD. Euro 0,42, RA. Euro 0,17;  
Foglio 4, mappale numero 1962 (ex 477/a), bosco alto, di ettari 0 are 71 centiare 80, RD. Euro 5,56, RA. Euro 2,22;  
Foglio 4, mappale numero 1963 (ex 477/b), bosco alto, di ettari 0 are 3 centiare 65, RD. Euro 0,28, RA. Euro 0,11;  
- per la quota di comproprietà pari ad una metà (essendo la restante metà intestata al signor Nava Francesco nato a Casolino d'Erba il 2 gennaio 1904 codice fiscale NVA FNC 04A02 B9740):

Foglio 4, mappale numero 485, bosco alto, di ettari 0 are 4 centiare 20, RD. Euro 0,33, RA. Euro 0,13;

Foglio 4, mappale numero 1679-(ex 485/v parte), bosco alto, di ettari 0 are 4 centiare 0, RD. Euro 0,31, RA. Euro 0,12;

- indice di cubatura sui seguenti terreni:

Foglio 4, mappale numero 1831 (ex 478/b) per metri quadrati 1256;

Foglio 4 mappale numero 917 per metri quadrati 790;

Foglio 4 mappale numero 1814 (ex 478/b) per metri quadrati 340;

e che in conseguenza di ciò, i detti terreni non sono stati volturati in capo alla nuova ragione sociale "La Quiete s.a.s. di Minetti Anselmo e C."

Tanto premesso

che forma parte integrante e sostanziale della presente scrittura, si conviene e stipula quanto segue:

A seguito della cessione della quota sociale della signora Paglieri Leonarda e della successiva modifica della ragione sociale della società "LA QUIETE S.A.S. di Lupi Pasqualino e C.", in società "La Quiete s.a.s. di Minetti Anselmo e C." con sede in Savona Corso C.Colombo n.16/12.

, Ai fini della voltura catastale e della trascrizione i sottoscritti danno atto che la società è proprietaria dei seguenti terreni siti in Comune di Laigueglia, censiti al N.C.T. nel modo che segue:

- per l'intera proprietà:

Foglio 4, mappale numero 1830 (ex 478/a), bosco alto, di ettari 0 are 39 centiare 34, RD. Euro 3,05, RA. Euro 1,22;

Foglio 4; mappale numero 740, bosco alto, di ettari 0 are 0 centiare 22, RD. Euro 0,02, RA. Euro 0,01;

Foglio 4, mappale numero 744, bosco alto, di ettari 0 are 2

centiare 20, RD. Euro 0,17, RA. Euro 0,07;

Foglio 4, mappale numero 1678 (ex 917 parte), bosco alto, di ettari 0 are 1 centiare 21, RD. Euro 0,09, RA. Euro 0,04;

Foglio 4, mappale numero 1693 (ex 477 parte), bosco alto, di ettari 0 are 0 centiare 25, RD. Euro 0,02, RA. Euro 0,01;

Foglio 4, mappale numero 1699 (ex 476 parte), bosco alto, di ettari 0 are 2 centiare 1, RD. Euro 0,16, RA. Euro 0,06;

Foglio 4, mappale numero 1700 (ex 476 parte), bosco alto, di ettari 0 are 3 centiare 50, RD. Euro 0,27, RA. Euro 0,11;

Foglio 4, mappale numero 1956 (ex 476/a), bosco alto, di ettari 0 are 15 centiare 0, RD. Euro 1,16, RA. Euro 0,46;

Foglio 4, mappale numero 1957 (ex 476/b), bosco alto, di ettari 0 are 14 centiare 85, RD. Euro 1,15, RA. Euro 0,46;

Foglio 4, mappale numero 1958 (ex 476/c), bosco alto, di ettari 0 are 12 centiare 40, RD. Euro 0,96, RA. Euro 0,38;

Foglio 4, mappale numero 1959 (ex 476/d), bosco alto, di ettari 0 are 21 centiare 10, RD. Euro 1,63, RA. Euro 0,65

Foglio 4, mappale numero 1960 (ex 476/e), bosco alto, di ettari 0 are 0 centiare 65, RD. Euro 0,05, RA. Euro 0,02;

Foglio 4, mappale numero 1961 (ex 476/f), bosco alto, di ettari 0 are 5 centiare 40, RD. Euro 0,42, RA. Euro 0,17;

Foglio 4, mappale numero 1962 (ex 477/a), bosco alto, di ettari 0 are 71 centiare 80, RD. Euro 5,56, RA. Euro 2,22;

Foglio 4, mappale numero 1963 (ex 477/b), bosco alto, di ettari 0 are 3 centiare 65, RD. Euro 0,28, RA. Euro 0,11;

- per la quota di comproprietà pari ad una metà (essendo la restante metà intesta al signor Nava Francesco nato a Caslino d'Erba il 2 gennaio 1904 codice fiscale NVA FNC 04A02 B9740):

Foglio 4, mappale numero 485, bosco alto, di ettari 0 are 4 centiare 20, RD. Euro 0,33, RA. Euro 0,13;

Foglio 4, mappale numero 1679 (ex 485 parte), bosco alto, di ettari 0 are 4 centiare 0, RD. Euro 0,31, RA. Euro 0,12;

- indice di cubatura sui seguenti terreni:

Foglio 4, mappale numero 1831 (ex 478/b) per metri quadrati 1256;

Foglio 4 mappale numero 917 per metri quadrati 790;

Foglio 4 mappale numero 1814 (ex 478/b) per metri quadrati 340.

Ogni persona, ente, banca, amministrazione, ufficio pubblico e privato, Catasto Conservatoria dei Registri Immobiliari e Pubblico Registro Automobilistico, sono espressamente autorizzati ad eseguire tutte le annotazioni, volture e trascrizioni conseguenti alla modifica della ragione sociale e del trasferimento della sede sociale, con presentazione di copia autentica della presente scrittura, restando fin d'ora esonerati da ogni inerente responsabilità.

Il presente atto sarà conservato nei minutari del Notaio che autenticcherà le firme.

Imperia, 5 luglio 2006

Firmato: Leonarda Paglieri Lupi

Minetti Anselmo

Rossi Giacomo

Numero 52640 di Repertorio Numero 22647 di Fascicolo  
AUTENTICA DI FIRME

In Imperia Porto Maurizio Via Felice Cascione numero 25, alli cinque luglio duemilasei.

Io dottor MARCO RE Notaio in Imperia, iscritto presso il Collegio Notarile dei Distretti Riuniti di Imperia e Sanremo, dichiaro che i signori

PAGLIERI LEONARDA ved. Lupi, nata a Imperia il giorno 14 settembre 1932, residente a Imperia Via G.A.Ricca n.23;

MINETTI ANSELMO, nato a Pareto il giorno 20 maggio 1942, residente a Savona Corso C.Colombo n.16/12;

ROSSI GIACOMO, nato a Pradalunga (Bergamo) il giorno 30 gennaio 1948, residente ad Andora (Savona) Regione Rollo n.14;

tutti cittadini italiani della cui identità personale io Notaio sono certo hanno qui sopra, nonchè nei fogli intermedi, apposto la loro firma in mia presenza.

Firmato: MARCO RE

04-7-2006  
638-2  
168,00

-7 luglio 2006



### QUADRO D

Altri aspetti che si ritiene utile indicare ai fini della pubblicità immobiliare ovvero ai fini catastali

PREMESSO CHE CON SCRITTURA PRIVATA AUTENTICATA NELLE FIRME DA NOTAIO MARCO RE DI IMPERIA IN DATA 1° LUGLIO 2005 REPERTORIO NUMERO 49343, REGISTRATO A IMPERIA IN DATA 8 LUGLIO 2005 AL NUMERO 612/2, LA SIGNORA PAGLIERI LEONARDA VED. LUPI, HA CEDUTO AL SIGNOR MINETTI ANSELMO LA PROPRIA QUOTA DI COMPARTECIPAZIONE PARI AL 50% (CINQUANTA PER CENTO) NELLA SOCIETA' IN ACCOMANDITA SEMPLICE "LA QUIETE S.A.S. DI LUPI PASQUALINO E C.", ISCRITTA NEL REGISTRO DELLE IMPRESE DI SAVONA AL NUMERO 01003910096 R.E.A. NUMERO 106015, CON SEDE LEGALE IN ANDORA (SAVONA) VIA MARCO POLO N.8, C/O LO STUDIO DEL RAG.I. RINALDI, CON CAPITALE SOCIALE DI EURO 103.291,38, CODICE FISCALE 01003910096; - CHE A SEGUITO DI DETTA CESSIONE DI QUOTA, TRA L'ALTRO, LA SOCIETA' HA MODIFICATO LA PROPRIA RAGIONE SOCIALE CHE ATTUALMENTE E' "LA QUIETE S.A.S. DI MINETTI ANSELMO E C." ED HA TRASFERITO LA SEDE DA ANDORA (SAVONA) VIA MARCO POLO N.8, C/O LO STUDIO DEL RAG.I. RINALDI, A SAVONA VIA GUIDO BONO N.21/1;- CHE IN SEDE DELLA SUDETTA CESSIONE NON E' STATO INDICATO CHE LA SOCIETA' "LA QUIETE S.A.S. DI LUPI PASQUALINO E C.", E' PROPRIETARIA DI ALCUNI TERRENI SITI IN COMUNE DI LAIGUEGLIA. TANTO PREMESSO SI E' CONVENUTO CHE A SEGUITO DELLA CESSIONE DELLA QUOTA SOCIALE DELLA SIGNORA PAGLIERI LEONARDA E DELLA SUCCESSIVA MODIFICA DELLA RAGIONE SOCIALE DELLA SOCIETA' "LA QUIETE S.A.S. DI LUPI PASQUALINO E C.", IN SOCIETA' "LA QUIETE S.A.S. DI MINETTI ANSELMO E C." CON SEDE IN SAVONA CORSO C.COLOMBO N.16/12, AII FINI DELLA VOLTURA CATASTALE E DELLA TRASCRIZIONESI DA ATTO CHE LA SOCIETA' E' PROPRIETARIA DEI TERRENI DESCRITTI NELL'UNITA' NEGOZIALE 1 E 2 E DELL'INDICE DI CUBATURA DEI TERRENI DESCRITTI NELL'UNITA' NEGOZIALE 3.

IL RICHIEDENTE: RE MARCO

### RISERVATO ALL'UFFICIO PER ANNOTAZIONI

Data	N. Particolare	Descrizione e Firma

Tras. REXMRC48S23E290M N. rep. 52640  
Data richiesta: 10/08/2006 N.pres. 33

Prog. - Vers. 1  
Reg. gen. 12216 Reg. part. 8500

### QUADRO B - IMMOBILI

Unità negoziale: 1 Progressivo Immobile: 1

Identificazione attuale:

Comune di LAIGUEGLIA Prov. SV

Cod. G4BV Catasto T Sez. - Fgl. 4  
Nat. T Ettari: - Are: 39 Centiare: 34

Indirizzo: -

Identificazione precedente: -

Part. 1830 Sub. - Fondo: -  
M.quadri: - N.vani: - M.cubi: -  
Gruppo immobili graffiati nr. -

Unità negoziale: 1 Progressivo Immobile: 2

Identificazione attuale:

Comune di LAIGUEGLIA Prov. SV

Cod. G4BV Catasto T Sez. - Fgl. 4  
Nat. T Ettari: - Are: - Centiare: 22

Indirizzo: -

Identificazione precedente: -

Part. 740 Sub. - Fondo: -  
M.quadri: - N.vani: - M.cubi: -  
Gruppo immobili graffiati nr. -

Unità negoziale: 1 Progressivo Immobile: 3

Identificazione attuale:

Comune di LAIGUEGLIA Prov. SV

Cod. G4BV Catasto T Sez. - Fgl. 4  
Nat. T Ettari: - Are: 2 Centiare: 20

Indirizzo: -

Identificazione precedente: -

Part. 744 Sub. - Fondo: -  
M.quadri: - N.vani: - M.cubi: -  
Gruppo immobili graffiati nr. -

Unità negoziale: 1 Progressivo Immobile: 4

Identificazione attuale:

Comune di LAIGUEGLIA Prov. SV

Cod. G4BV Catasto T Sez. - Fgl. 4  
Nat. T Ettari: - Are: 1 Centiare: 21

Indirizzo: -

Identificazione precedente: -

Part. 1678 Sub. - Fondo: -  
M.quadri: - N.vani: - M.cubi: -  
Gruppo immobili graffiati nr. -

Unità negoziale: 1 Progressivo Immobile: 5

Identificazione attuale:

Comune di LAIGUEGLIA Prov. SV

Cod. G4BV Catasto T Sez. - Fgl. 4  
Nat. T Ettari: - Are: - Centiare: 25

Indirizzo: -

Identificazione precedente: -

Part. 1693 Sub. - Fondo: -  
M.quadri: - N.vani: - M.cubi: -  
Gruppo immobili graffiati nr. -

Unità negoziale: 1 Progressivo Immobile: 6

Identificazione attuale:

Comune di LAIGUEGLIA Prov. SV

Cod. G4BV Catasto T Sez. - Fgl. 4  
Nat. T Ettari: - Are: 2 Centiare: 1

Indirizzo: -

Identificazione precedente: -

Part. 1699 Sub. - Fondo: -  
M.quadri: - N.vani: - M.cubi: -  
Gruppo immobili graffiati nr. -

Unità negoziale: 1 Progressivo Immobile: 7

Identificazione attuale:

Comune di LAIGUEGLIA Prov. SV

Cod. G4BV Catasto T Sez. - Fgl. 4  
Nat. T Ettari: - Are: 3 Centiare: 50

Indirizzo: -

Identificazione precedente: -

Part. 1700 Sub. - Fondo: -  
M.quadri: - N.vani: - M.cubi: -  
Gruppo immobili graffiati nr. -

Unità negoziale: 1 Progressivo Immobile: 8

Identificazione attuale:

Comune di LAIGUEGLIA Prov. SV

Cod. G4BV Catasto T Sez. - Fgl. 4  
Nat. T Ettari: - Are: 15 Centiare: -

Indirizzo: -

Part. 1956 Sub. - Fondo: -  
M.quadri: - N.vani: - M.cubi: -  
Gruppo immobili graffiati nr. -

Tras. REXMRC48S23E290M  
Data richiesta: 10/08/2006

N. rep. 52640  
N.pres. 33

Prog. -  
Reg. gen. 12216

Vers. 1  
Reg. part. 8500

Identificazione precedente: -

Unità negoziale: 1 Progressivo Immobile: 9

Identificazione attuale:

Comune di LAIGUEGLIA Prov. SV

Cod. G4BV Catasto T Sez. - Fgl. 4  
Nat. T Ettari: - Are: 14 Centiare: 85

Indirizzo: -

Identificazione precedente: -

Part. 1957 Sub. - Fondo: -  
M. quadri: - N. vani: - M. cubi: -  
Gruppo immobili graffiati nr. -

Unità negoziale: 1 Progressivo Immobile: 10

Identificazione attuale:

Comune di LAIGUEGLIA Prov. SV

Cod. G4BV Catasto T Sez. - Fgl. 4  
Nat. T Ettari: - Are: 12 Centiare: 40

Indirizzo: -

Identificazione precedente: -

Part. 1958 Sub. - Fondo: -  
M. quadri: - N. vani: - M. cubi: -  
Gruppo immobili graffiati nr. -

Unità negoziale: 1 Progressivo Immobile: 11

Identificazione attuale:

Comune di LAIGUEGLIA Prov. SV

Cod. G4BV Catasto T Sez. - Fgl. 4  
Nat. T Ettari: - Are: 21 Centiare: 10

Indirizzo: -

Identificazione precedente: -

Part. 1959 Sub. - Fondo: -  
M. quadri: - N. vani: - M. cubi: -  
Gruppo immobili graffiati nr. -

Unità negoziale: 1 Progressivo Immobile: 12

Identificazione attuale:

Comune di LAIGUEGLIA Prov. SV

Cod. G4BV Catasto T Sez. - Fgl. 4  
Nat. T Ettari: - Are: - Centiare: 65

Indirizzo: -

Identificazione precedente: -

Part. 1960 Sub. - Fondo: -  
M. quadri: - N. vani: - M. cubi: -  
Gruppo immobili graffiati nr. -

Unità negoziale: 1 Progressivo Immobile: 13

Identificazione attuale:

Comune di LAIGUEGLIA Prov. SV

Cod. G4BV Catasto T Sez. - Fgl. 4  
Nat. T Ettari: - Are: 5 Centiare: 40

Indirizzo: -

Identificazione precedente: -

Part. 1961 Sub. - Fondo: -  
M. quadri: - N. vani: - M. cubi: -  
Gruppo immobili graffiati nr. -

Unità negoziale: 1 Progressivo Immobile: 14

Identificazione attuale:

Comune di LAIGUEGLIA Prov. SV

Cod. G4BV Catasto T Sez. - Fgl. 4  
Nat. T Ettari: - Are: 71 Centiare: 80

Indirizzo: -

Identificazione precedente: -

Part. 1962 Sub. - Fondo: -  
M. quadri: - N. vani: - M. cubi: -  
Gruppo immobili graffiati nr. -

Unità negoziale: 1 Progressivo Immobile: 15

Identificazione attuale:

Comune di LAIGUEGLIA Prov. SV

Cod. G4BV Catasto T Sez. - Fgl. 4  
Nat. T Ettari: - Are: 3 Centiare: 65

Indirizzo: -

Identificazione precedente: -

Part. 1963 Sub. - Fondo: -  
M. quadri: - N. vani: - M. cubi: -  
Gruppo immobili graffiati nr. -

Unità negoziale: 2 Progressivo Immobile: 1

Identificazione attuale:

Comune di LAIGUEGLIA Prov. SV

Cod. G4BV Catasto T Sez. - Fgl. 4  
Nat. T Ettari: - Are: 4 Centiare: 20

Indirizzo: -

Part. 485 Sub. - Fondo: -  
M. quadri: - N. vani: - M. cubi: -  
Gruppo immobili graffiati nr. -

Tras. REXMRC48S23E290M  
Data richiesta: 10/08/2006

N. rep. 52640  
N. pres. 33

Prog. -  
Reg. gen. 12216

Vers. 1  
Reg. part. 8500

Identificazione precedente: -

Unità negoziale: 2 Progressivo Immobile: 2

Identificazione attuale:

Comune di LAIGUEGLIA Prov. SV

Cod. G4BV Catasto T Sez. - Fgl. 4  
Nat. T Ettari: - Are: 4 Centiare:-

Indirizzo: -

Identificazione precedente: -

Part. 1679 Sub. - Fondo: -  
M.quadri: - N.vani: - M.cubi: -  
Gruppo immobili graffiati nr. -

Unità negoziale: 3 Progressivo Immobile: 1

Identificazione attuale:

Comune di LAIGUEGLIA Prov. SV

Cod. G4BV Catasto T Sez. - Fgl. 4  
Nat. T Ettari: - Are: 12 Centiare:56

Indirizzo: -

Identificazione precedente: -

Part. 1831 Sub. - Fondo: -  
M.quadri: - N.vani: - M.cubi: -  
Gruppo immobili graffiati nr. -

Unità negoziale: 3 Progressivo Immobile: 2

Identificazione attuale:

Comune di LAIGUEGLIA Prov. SV

Cod. G4BV Catasto T Sez. - Fgl. 4  
Nat. T Ettari: - Are: 7 Centiare:90

Indirizzo: -

Identificazione precedente: -

Part. 917 Sub. - Fondo: -  
M.quadri: - N.vani: - M.cubi: -  
Gruppo immobili graffiati nr. -

Unità negoziale: 3 Progressivo Immobile: 3

Identificazione attuale:

Comune di LAIGUEGLIA Prov. SV

Cod. G4BV Catasto T Sez. - Fgl. 4  
Nat. T Ettari: - Are: 3 Centiare:40

Indirizzo: -

Identificazione precedente: -

Part. 1814 Sub. - Fondo: -  
M.quadri: - N.vani: - M.cubi: -  
Gruppo immobili graffiati nr. -

## QUADRO C - SOGGETTI

### A FAVORE

Progressivo Soggetto: 1 Riga: 1

Denominazione o Ragione Sociale:

LA QUIETE S.A.S. DI MINETTI ANSELMO E C.

Sede: SAVONA

Prov. SV

Codice fiscale: 01003910096

Quota: 1/1 relativamente all' unità neg. 1 Codice: 1 Diritto: PROPRIETA'

Progressivo Soggetto: 1 Riga: 2

Quota: 1/2 relativamente all' unità neg. 2 Codice: 1 Diritto: PROPRIETA'

Progressivo Soggetto: 1 Riga: 3

Quota: 1/1 relativamente all' unità neg. 3 Codice: 9 Diritto: INDICE EDIFICATORIO

### CONTRO

Progressivo Soggetto: 1 Riga: 1

Denominazione o Ragione Sociale:

LA QUIETE S.A.S. DI LUPI PASQUALINO E C.

Sede: ANDORA

Prov. SV

Codice fiscale: 01003910096

Quota: 1/1 relativamente all' unità neg. 1 Codice: 1 Diritto: PROPRIETA'

Progressivo Soggetto: 1 Riga: 2

Quota: 1/2 relativamente all' unità neg. 2 Codice: 1 Diritto: PROPRIETA'

Progressivo Soggetto: 1 Riga: 3

Quota: 1/1 relativamente all' unità neg. 3 Codice: 9 Diritto: INDICE EDIFICATORIO



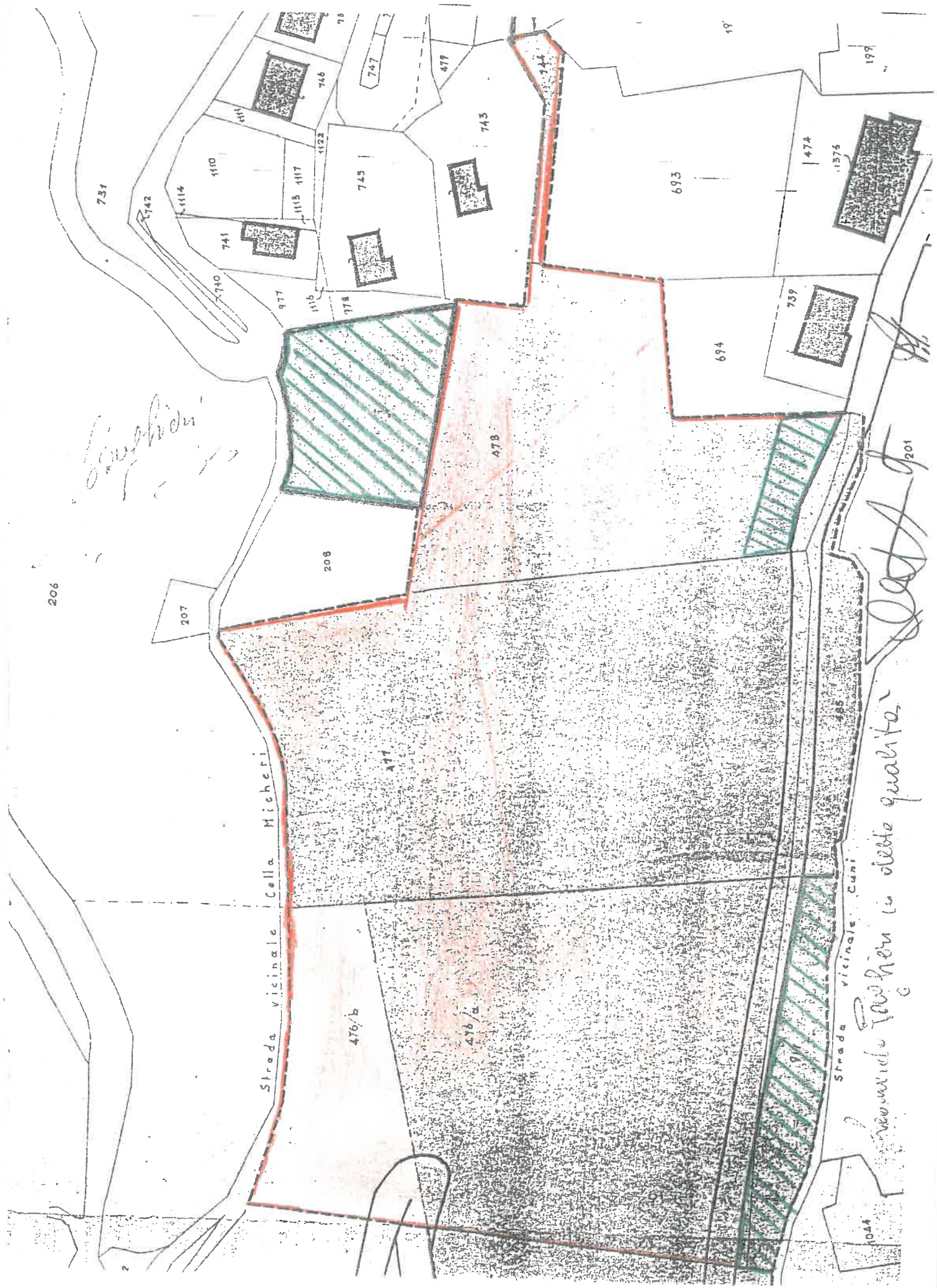

Divisione

Strada vicinale Cuni  
Pavher in detta qualita

201